

Demander une indemnisation pour congé politique

[MyGuichet.lu](https://www.myguichet.lu)

Contenu de ce tutoriel

- [De quoi ai-je besoin pour faire ma demande d'indemnisation ?](#)
- [Saisie du formulaire](#)
- [Signature](#)
- [Ajout de pièces jointes](#)
- [Transmission](#)
- [Que puis-je faire si j'ai fait une erreur dans la saisie ?](#)

L'indemnisation peut être demandée aussi bien via un **espace privé** que via un **espace professionnel**. La transmission via un espace professionnel est conseillée lorsque l'indemnisation est **demandée par des tiers**.

De quoi ai-je besoin pour faire ma demande d'indemnisation ?

Produit d'authentification

(produit LuxTrust ou eID luxembourgeoise)

Espace privé sur MyGuichet.lu

Comment créer un **espace privé** sur MyGuichet.lu ?

Étapes de la démarche

Saisie du formulaire

Signature

Ajout de pièces jointes

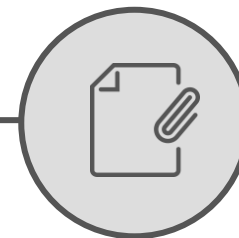

Transmission

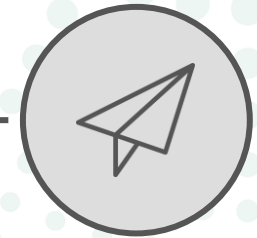

Certaines informations renseignées dans le RNPP sont utilisées pour **préremplir votre formulaire**. Avant de créer la démarche, vérifiez donc dans la rubrique "**Mes données**" que tout est correct.

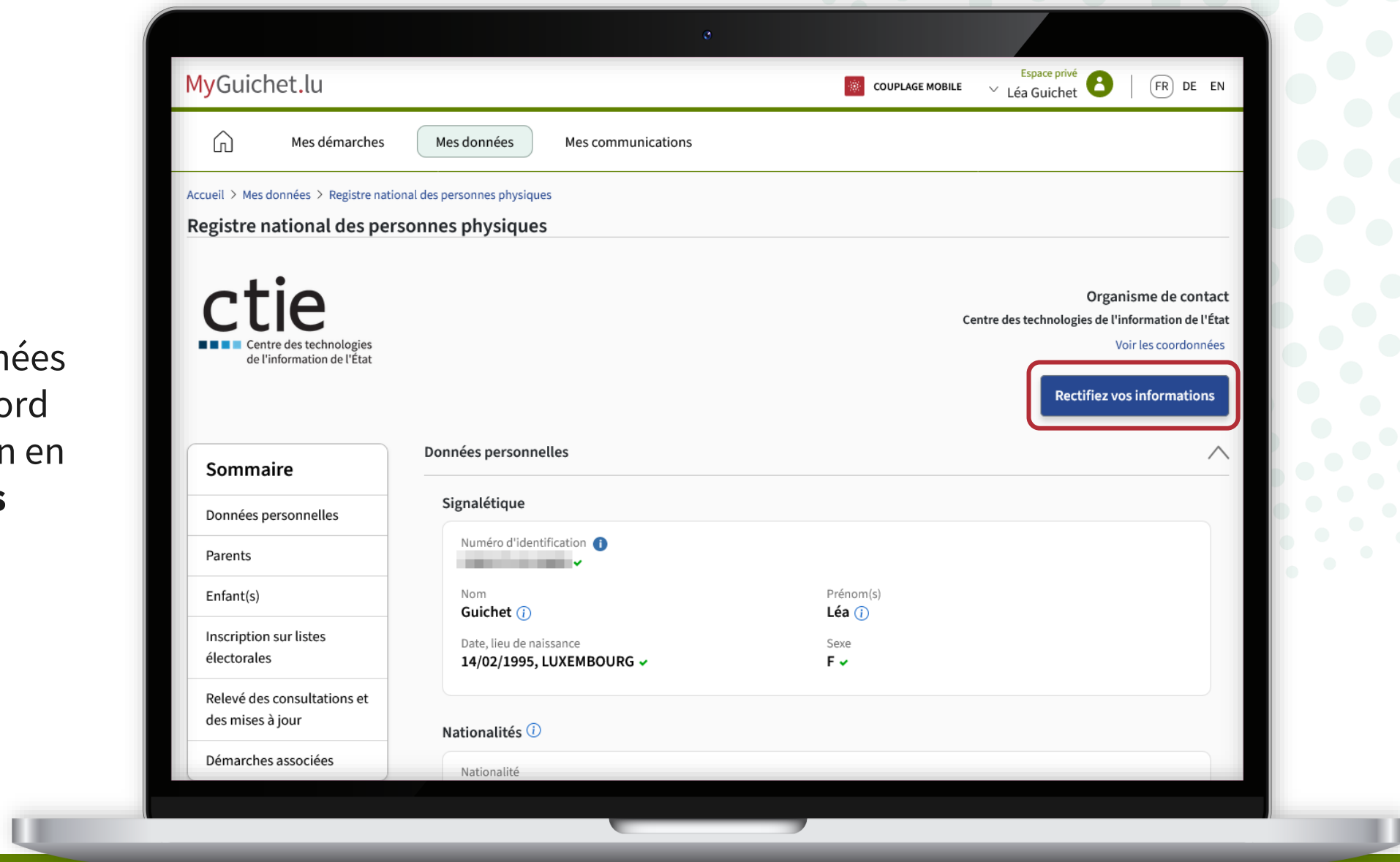

Si vous constatez des données erronées, vous devez d'abord demander leur rectification en cliquant sur "**Rectifiez vos informations**".

MyGuichet.lu

COUPLAGE MOBILE Espace privé Léa Guichet FR DE EN

Mes démarches Mes données Mes communications

Accueil > Mes données > Registre national des personnes physiques

Registre national des personnes physiques

ctie
Centre des technologies de l'information de l'État

Organisme de contact
Centre des technologies de l'information de l'État
[Voir les coordonnées](#)

Rectifiez vos informations

Sommaire

- Données personnelles
- Parents
- Enfant(s)
- Inscription sur listes électorales
- Relevé des consultations et des mises à jour
- Démarches associées

Données personnelles

Signalétique

Numéro d'identification ⓘ
[blurred] ✓

Nom: **Guichet** ⓘ Prénom(s): **Léa** ⓘ

Date, lieu de naissance: **14/02/1995, LUXEMBOURG** ✓ Sexe: **F** ✓

Nationalités ⓘ

Nationalité

L'**adresse e-mail** que vous avez renseignée dans la rubrique "**Mon profil d'espace**" est également préremplie dans le formulaire.

Si votre adresse e-mail est erronée ou si vous souhaitez en utiliser une autre, vous pouvez la modifier en cliquant sur "**Éditer**".

MyGuichet.lu

COUPLAGE MOBILE Espace privé Léa Guichet FR DE EN

Mes démarches Mes données Mes communications

Accueil > Mon profil d'espace

Mon profil d'espace

Signalétique Situation professionnelle Données fiscales Coordonnées bancaires

Signalétique

Toutes vos informations telles que votre adresse principale et votre situation familiale sont renseignées dans l'onglet [Registre national des personnes physiques](#) de vos données.

Téléphones et e-mail

Téléphone fixe : Non renseigné

Téléphone mobile : Non renseigné

E-mail : lea.guichet@ctie.etat.lu

Éditer

Aide | Contact | Aspects légaux | Accessibilité | Plan du site

renow

Vous pouvez également accélérer le remplissage du formulaire en ajoutant vos **coordonnées bancaires**.

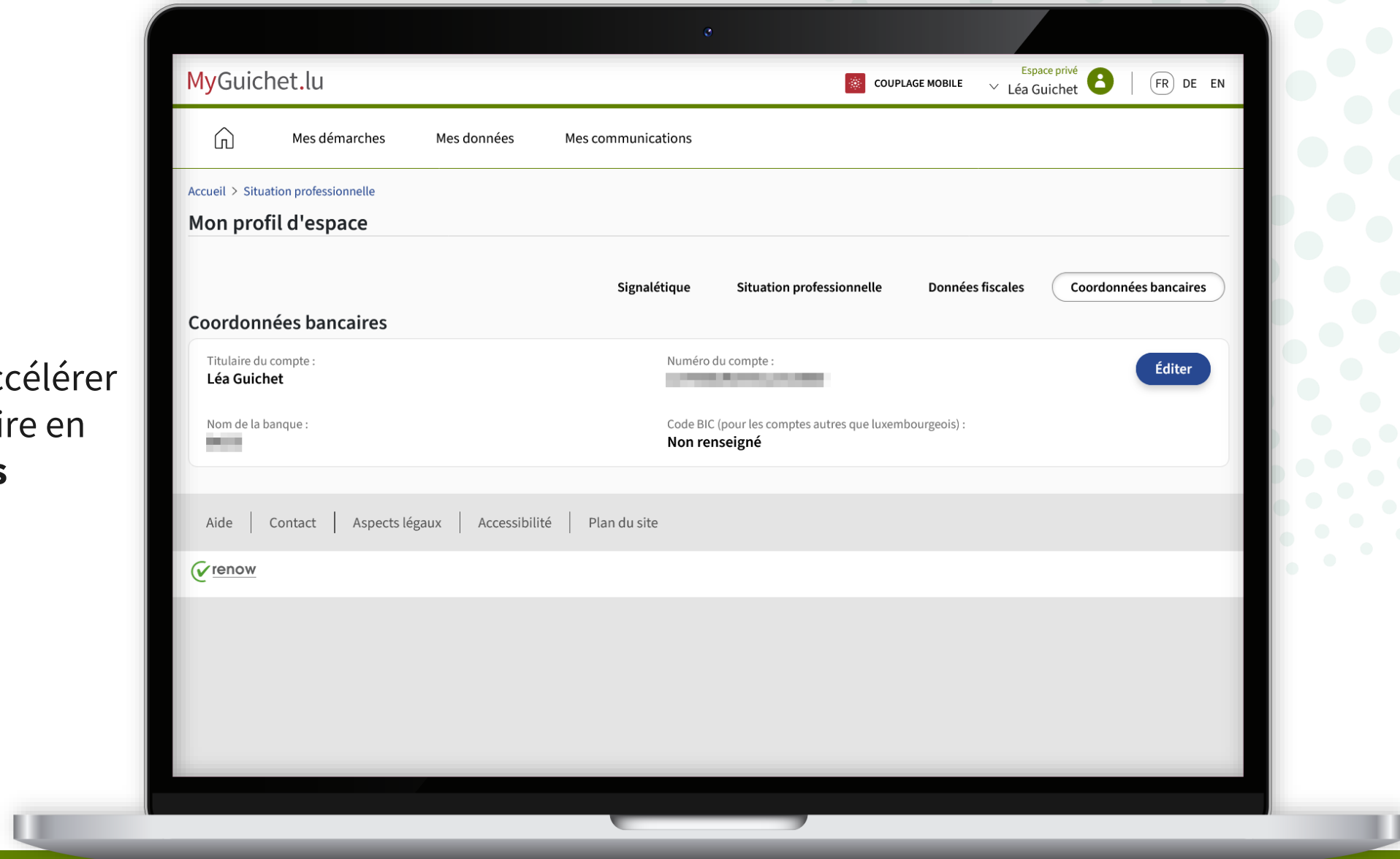

Étape 1/4

Saisie du formulaire

Étape en cours

Signature

Ajout de pièces jointes

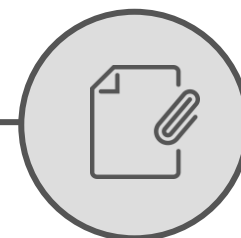

Transmission

1

Cliquez sur "**Nouvelle démarche**".

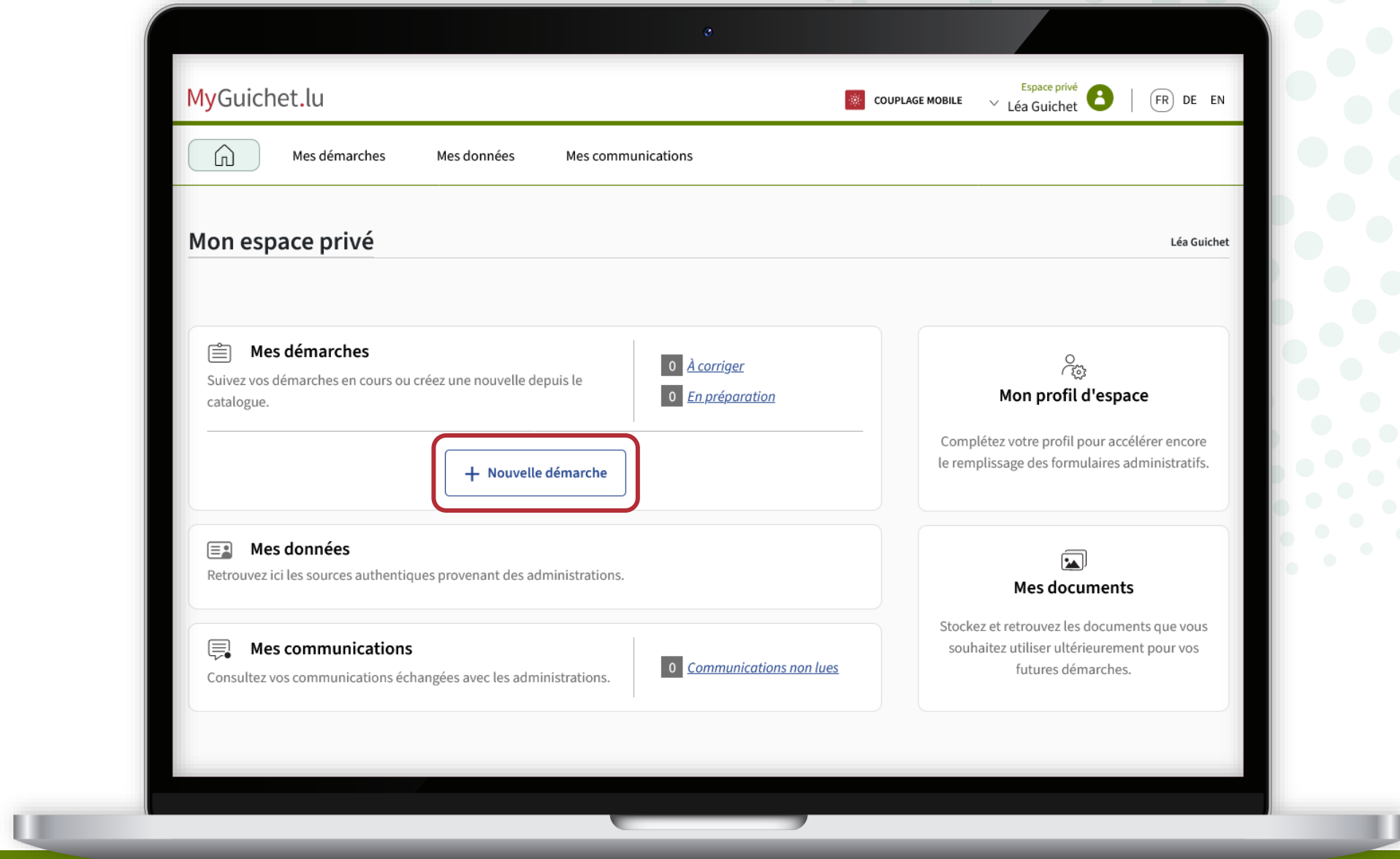

2

Recherchez la démarche "**Congé politique : Demande d'indemnisation**".

3

Cliquez sur "**Créer**" pour commencer la saisie du formulaire.

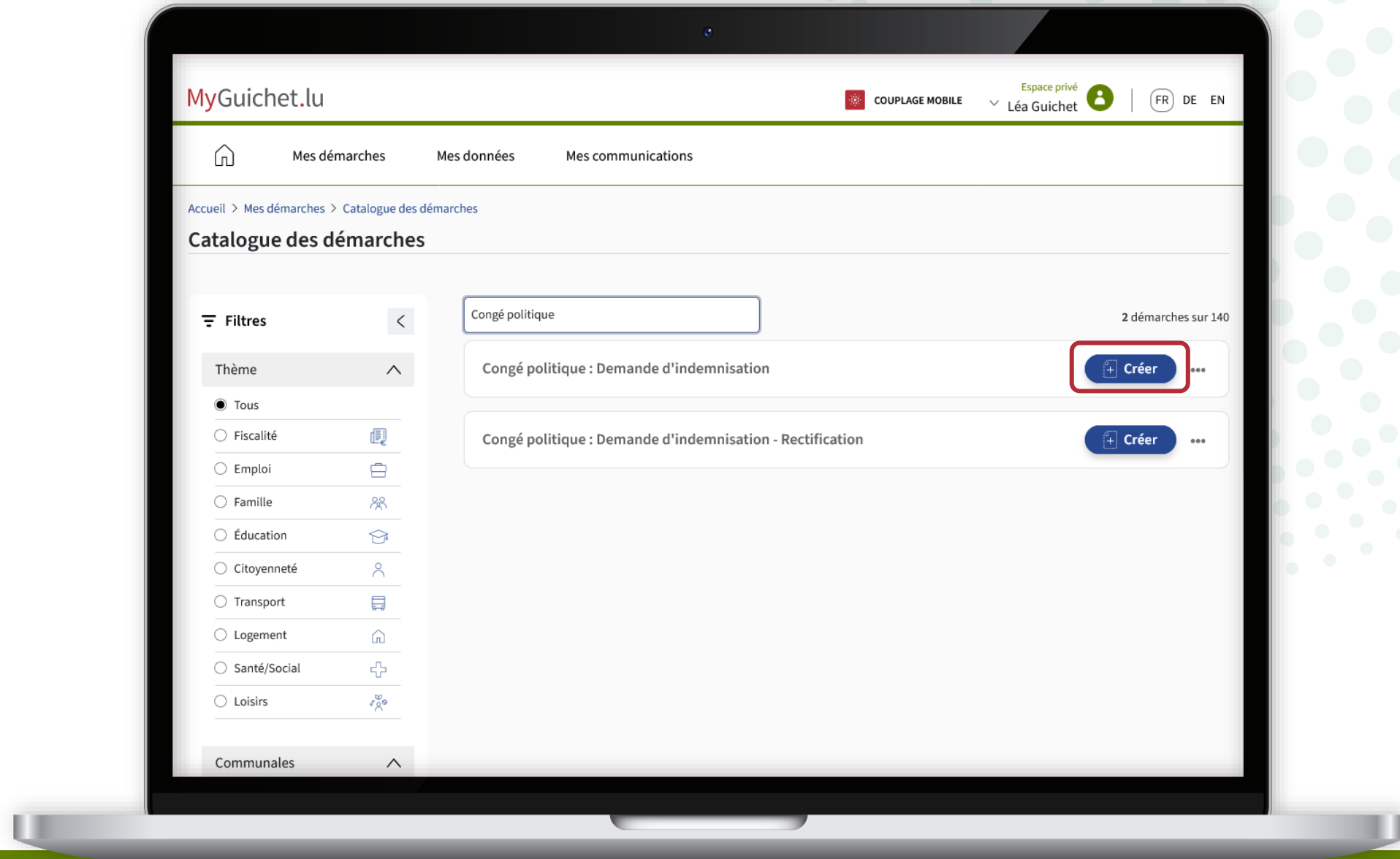

Vos **numéro d'identification** (*Matricule*), **nom, prénom et date de naissance** sont préremplis et **ne peuvent pas être modifiés**.

Congé politique : Demande d'indemnisation

- Bénéficiaire
 - 1.1 **Signalétique**
 - 1.2 Adresse
 - 1.3 Coordonnées bancaires
- Activité professionnelle
- Relevé d'heures
- Commentaire
- Déclaration de créance

Signalétique

i La demande doit être obligatoirement envoyée pour le **30 septembre 2024** au plus tard.

Faute d'avoir présenté la déclaration d'indemnisation complète à cette date, le droit à l'indemnisation pour l'année en question est déchu.

Pour plus d'informations, vous pouvez vous référer à la circulaire suivante : <http://www.mi.public.lu/publications/congepolitique/circulaire.pdf>

Numéro d'identification au Luxembourg ?

Nom

Prénom

Date de naissance

Etes-vous titulaire d'une pension retraite? * Oui Non

Commune d'exercice du mandat*

* Champ obligatoire

[Reprendre plus tard](#)

Indiquez si vous percevez une **pension de retraite**.

Congé politique : Demande d'indemnisation

- Bénéficiaire
 - Signalétique**
 - Adresse
 - Coordonnées bancaires
- Activité professionnelle
- Relevé d'heures
- Commentaire
- Déclaration de créance

Signalétique

i La demande doit être obligatoirement envoyée pour le **30 septembre 2024** au plus tard.

Faute d'avoir présenté la déclaration d'indemnisation complète à cette date, le droit à l'indemnisation pour l'année en question est déchu.

Pour plus d'informations, vous pouvez vous référer à la circulaire suivante : <http://www.mi.public.lu/publications/congepolitique/circulaire.pdf>

Numéro d'identification au Luxembourg ?

Nom

Prénom

Date de naissance

Etes-vous titulaire d'une pension retraite? * Oui Non

Commune d'exercice du mandat*

* Champ obligatoire

[Reprendre plus tard](#)

5

Sélectionnez dans la liste déroulante la **commune** dans laquelle vous exercez votre mandat.

Congé politique : Demande d'indemnisation

- Bénéficiaire
 - 1.1 Signalétique
 - 1.2 Adresse
 - 1.3 Coordonnées bancaires
- Activité professionnelle
- Relevé d'heures
- Commentaire
- Déclaration de créance

Signalétique

i La demande doit être obligatoirement envoyée pour le **30 septembre 2024** au plus tard.

Faute d'avoir présenté la déclaration d'indemnisation complète à cette date, le droit à l'indemnisation pour l'année en question est déchu.

Pour plus d'informations, vous pouvez vous référer à la circulaire suivante : <http://www.mi.public.lu/publications/congepolitique/circulaire.pdf>

Numéro d'identification au Luxembourg ?

Nom

Prénom

Date de naissance

Etes-vous titulaire d'une pension retraite? * Oui Non

Commune d'exercice du mandat*

* Champ obligatoire

[Reprendre plus tard](#)

Cliquez sur "**Étape suivante**" pour avancer dans le formulaire.

Congé politique : Demande d'indemnisation

1 Bénéficiaire ^

1.1 **Signalétique**

1.2 Adresse

1.3 Coordonnées bancaires

2 Activité professionnelle

3 Relevé d'heures

4 Commentaire

5 Déclaration de créance

Signalétique

i La demande doit être obligatoirement envoyée pour le **30 septembre 2024** au plus tard.

Faute d'avoir présenté la déclaration d'indemnisation complète à cette date, le droit à l'indemnisation pour l'année en question est déchu.

Pour plus d'informations, vous pouvez vous référer à la circulaire suivante : <http://www.mi.public.lu/publications/congepolitique/circulaire.pdf>

Numéro d'identification au Luxembourg ?

Nom

Prénom

Date de naissance

Etes-vous titulaire d'une pension retraite? * Oui Non

Commune d'exercice du mandat*

* Champ obligatoire

[Reprendre plus tard](#)

Étape suivante»

Vos **adresse légale** et **adresse e-mail** sont préremplies et **ne peuvent pas être modifiées**.

Congé politique : Demande d'indemnisation

1 Bénéficiaire ^

- 1.1 Signalétique
- 1.2 Adresse
- 1.3 Coordonnées bancaires

2 Activité professionnelle

3 Relevé d'heures

4 Commentaire

5 Déclaration de créance

Adresse

Adresse légale

Numéro 11

Rue Rue Notre-Dame

Code postal 2240

Localité Luxembourg

Pays Luxembourg

Téléphone ?

E-mail 1 lea.guichet@ctie.etat.lu

E-mail 2 ?

Votre adresse de correspondance est-elle identique?*

Oui

Non

* Champ obligatoire

[Retour](#) [Reprendre plus tard](#) [Etape suivante»](#)

Aide | Contact

A propos du site | Adresse légale | Accessibilité

Cliquez sur les points d'interrogation à côté des champs pour ouvrir des **infobulles** qui contiennent des explications supplémentaires.

Congé politique : Demande d'indemnisation

- 1 Bénéficiaire
- 1.1 Signalétique
- 1.2 Adresse
- 1.3 Coordonnées bancaires
- 2 Activité professionnelle
- 3 Relevé d'heures
- 4 Commentaire
- 5 Déclaration de créance

Adresse

Adresse légale

Numéro

Rue

Code postal

Localité

Pays

Téléphone ?

Veuillez indiquer le numéro de téléphone précédé de l'indicatif téléphonique du pays. Exemple : +352 000 000 000

E-mail

Votre adresse de correspondance est-elle identique?* Oui Non ?

* Champ obligatoire

[Retour](#) [Reprendre plus tard](#) [Etape suivante»](#)

Aide | Contact

A propos du site | Accessibilité

Cliquez sur "**Reprendre plus tard**" pour quitter la démarche et la reprendre ultérieurement.

Un  Votre **saisie est sauvegardée** et vous pouvez la finaliser plus tard.

Congé politique : Demande d'indemnisation

1 Bénéficiaire ^

- 1.1 Signalétique
- 1.2 Adresse
- 1.3 Coordonnées bancaires

2 Activité professionnelle

3 Relevé d'heures

4 Commentaire

5 Déclaration de créance

Adresse

Adresse légale

Numéro

Rue

Code postal

Localité

Pays

Téléphone ?

E-mail 1

E-mail 2 ?

Votre adresse de correspondance est-elle identique?* Oui Non

* Champ obligatoire

[Retour](#) **Reprendre plus tard** [Etape suivante»](#)

Aide | Contact

A propos du site | Accessibilité

Vous pouvez à tout moment reprendre la saisie du formulaire depuis votre espace privé en cliquant sur "**Reprendre la démarche**".

Si vous avez ajouté vos **coordonnées bancaires** dans la rubrique "Mon profil d'espace", celles-ci sont déjà préremplies.

Congé politique : Demande d'indemnisation

1 Bénéficiaire ^

1.1 Signalétique

1.2 Adresse

1.3 Coordonnées bancaires

2 Activité professionnelle

3 Relevé d'heures

4 Commentaire

5 Déclaration de créance

Coordonnées bancaires

Nom de la banque

Titulaire du compte* Léa Guichet

Numéro de compte (IBAN)* ?

Code BIC ?

* Champ obligatoire

[Retour](#) [Reprendre plus tard](#) [Etape suivante»](#)

Aide | Contact

A propos du site | Aspects légaux | Accessibilité

renow

Renseignez les informations concernant votre :

- activité professionnelle salariée ; **et**
- activité d'indépendant.

Congé politique : Demande d'indemnisation

- 1 Bénéficiaire
- 2 **Activité professionnelle**
- 3 Relevé d'heures
- 4 Commentaire
- 5 Déclaration de créance

Activité professionnelle

i Renseignez vos activités professionnelles salariées et vos taux d'occupation respectifs au cours de l'année d'exercice. Si vous avez exercé plusieurs activités ou si votre taux d'occupation a varié, vous pouvez ajouter une activité supplémentaire pour le préciser.

Je n'exerce pas d'activité professionnelle.

Du* 01/01/2023

au* 31/12/2023

Activité professionnelle (h/ semaine)*

Tâche normale à plein temps (h/ semaine)*

Employeur*

Taux d'occupation 0 %

+

* Champ obligatoire

Retour Prendre plus tard Envoyer

Si vous n'exercez pas d'activité professionnelle, cochez la case "**Je n'exerce pas d'activité professionnelle**".

Congé politique : Demande d'indemnisation

- 1 Bénéficiaire
- 2 **Activité professionnelle**
- 3 Relevé d'heures
- 4 Commentaire
- 5 Déclaration de créance

Activité professionnelle

i Renseignez vos activités professionnelles salariées et vos taux d'occupation respectifs au cours de l'année d'exercice. Si vous avez exercé plusieurs activités ou si votre taux d'occupation a varié, vous pouvez ajouter une activité supplémentaire pour le préciser.

Je n'exerce pas d'activité professionnelle.

[Retour](#) [Reprendre plus tard](#) [Etape suivante>](#)

Aide | Contact

A propos du site | Aspects légaux | Accessibilité

renow

À l'étape suivante, vous recevez d'abord un résumé de l'**indemnité mensuelle de référence en vigueur**.

Congé politique : Demande d'indemnisation

- Bénéficiaire
- Activité professionnelle
- Relevé d'heures**
- Commentaire
- Déclaration de créance

Relevé du nombre d'heures de congé politique à indemniser

Indemnité mensuelle de référence en vigueur

Du	<input type="text" value="01/01/2023"/>
Au	<input type="text" value="31/01/2023"/>
Indemnité mensuelle de référence (1)	<input type="text" value="2 864,8800 €"/>
Indemnité horaire de référence (2)	<input type="text" value="16,5600 €"/>
	(2) = (1) / 173
Indemnité horaire 200% (3)	<input type="text" value="33,1200 €"/>
	(3) = (2) * 200%
Du	<input type="text" value="01/02/2023"/>
Au	<input type="text" value="31/03/2023"/>
Indemnité mensuelle de référence (1)	<input type="text" value="2 936,4800 €"/>
Indemnité horaire de référence (2)	<input type="text" value="16,9739 €"/>
	(2) = (1) / 173
Indemnité horaire 200% (3)	<input type="text" value="33,9478 €"/>
	(3) = (2) * 200%
Du	<input type="text" value="01/04/2023"/>
Au	<input type="text" value="31/08/2023"/>

Scrollez vers le bas et renseignez le détail de vos **heures à indemniser** pour chaque mois.

Relevé des heures

Mois	Nombre d'heures à indemniser (4)	Indemnité totale (5) = (3)*(4)	
Janvier	<input type="text"/>	0,00 €	
Février	<input type="text"/>	0,00 €	<input type="button" value="Reprendre janvier"/>
Mars	<input type="text"/>	0,00 €	<input type="button" value="Reprendre février"/>
Avril	<input type="text"/>	0,00 €	<input type="button" value="Reprendre mars"/>
Mai	<input type="text"/>	0,00 €	<input type="button" value="Reprendre avril"/>
Juin	<input type="text"/>	0,00 €	<input type="button" value="Reprendre mai"/>
Juillet	<input type="text"/>	0,00 €	<input type="button" value="Reprendre juin"/>
Août	<input type="text"/>	0,00 €	<input type="button" value="Reprendre juillet"/>
Septembre	<input type="text"/>	0,00 €	<input type="button" value="Reprendre août"/>
Octobre	<input type="text"/>	0,00 €	<input type="button" value="Reprendre septembre"/>
Novembre	<input type="text"/>	0,00 €	<input type="button" value="Reprendre octobre"/>
Décembre	<input type="text"/>	0,00 €	<input type="button" value="Reprendre novembre"/>
Total:	0 heures	0,00 €	

Si ce nombre est identique d'un mois à l'autre, cliquez sur le bouton en fin de ligne dans le tableau pour **recopier la ligne précédente**.

Relevé des heures

Mois	Nombre d'heures à indemniser (4)	Indemnité totale (5) = (3)*(4)	
Janvier	<input type="text" value="45 heures"/>	1 490,40 €	
Février	<input type="text"/>	0,00 €	<input type="button" value="Reprendre janvier"/>
Mars	<input type="text"/>	0,00 €	<input type="button" value="Reprendre février"/>
Avril	<input type="text"/>	0,00 €	<input type="button" value="Reprendre mars"/>
Mai	<input type="text"/>	0,00 €	<input type="button" value="Reprendre avril"/>
Juin	<input type="text"/>	0,00 €	<input type="button" value="Reprendre mai"/>
Juillet	<input type="text"/>	0,00 €	<input type="button" value="Reprendre juin"/>
Août	<input type="text"/>	0,00 €	<input type="button" value="Reprendre juillet"/>
Septembre	<input type="text"/>	0,00 €	<input type="button" value="Reprendre août"/>
Octobre	<input type="text"/>	0,00 €	<input type="button" value="Reprendre septembre"/>
Novembre	<input type="text"/>	0,00 €	<input type="button" value="Reprendre octobre"/>
Décembre	<input type="text"/>	0,00 €	<input type="button" value="Reprendre novembre"/>
Total:	45 heures	1 490,40 €	

12

La **somme totale de l'indemnisation** est calculée automatiquement.

Cliquez sur "**Étape suivante**" pour avancer dans le formulaire.

Janvier	<input type="text" value="45 heures"/>	1 527,66 €	<input type="button" value="Reprendre janvier"/>
Mars	<input type="text" value="45 heures"/>	1 527,66 €	<input type="button" value="Reprendre février"/>
Avril	<input type="text" value="45 heures"/>	1 565,84 €	<input type="button" value="Reprendre mars"/>
Mai	<input type="text" value="45 heures"/>	1 565,84 €	<input type="button" value="Reprendre avril"/>
Juin	<input type="text" value="45 heures"/>	1 565,84 €	<input type="button" value="Reprendre mai"/>
Juillet	<input type="text" value="45 heures"/>	1 565,84 €	<input type="button" value="Reprendre juin"/>
Août	<input type="text" value="45 heures"/>	1 565,84 €	<input type="button" value="Reprendre juillet"/>
Septembre	<input type="text" value="45 heures"/>	1 604,97 €	<input type="button" value="Reprendre août"/>
Octobre	<input type="text" value="45 heures"/>	1 604,97 €	<input type="button" value="Reprendre septembre"/>
Novembre	<input type="text" value="45 heures"/>	1 604,97 €	<input type="button" value="Reprendre octobre"/>
Décembre	<input type="text" value="45 heures"/>	1 604,97 €	<input type="button" value="Reprendre novembre"/>
Total:	540 heures	18 794,80 €	

[Retour](#) [Reprendre plus tard](#)

Aide | Contact

A propos du site | Aspects légaux | Accessibilité

Vous pouvez ajouter des remarques si nécessaire. Sinon, cliquez sur "**Étape suivante**".

Congé politique : Demande d'indemnisation

- 1 Bénéficiaire
- 2 Activité professionnelle
- 3 Relevé d'heures
- 4 **Commentaire**
- 5 Déclaration de créance

Commentaire

Remarques

[Retour](#) [Reprendre plus tard](#) [Étape suivante»](#)

Aide | Contact

A propos du site | Aspects légaux | Accessibilité

renow

1. Confirmez la **déclaration de créance** en cochant la case concernée.
2. Cliquez sur "**Étape suivante**".

Congé politique : Demande d'indemnisation

- 1 Bénéficiaire
- 2 Activité professionnelle
- 3 Relevé d'heures
- 4 Commentaire
- 5 Déclaration de créance

Déclaration de créance

*

Je, soussigné(e) Guichet Léa, bénéficiaire du congé politique, déclare sincère, véritable et non indemnisé le montant total indiqué ci-avant de 18 794,80 € et sollicite par la présente un versement au compte suivant : [redacted]

J'accepte que les données relatives à ma demande soient saisies et enregistrées.

Demande certifiée exacte le 15/02/2024.

* Champ obligatoire

[Retour](#) [Reprendre plus tard](#) [Étape suivante»](#)

Aide | Contact

A propos du site | Aspects légaux | Accessibilité

renow

Une fois que vous avez rempli tous les champs du formulaire, vous recevez un **aperçu de toutes les informations renseignées**.

Congé politique : Demande d'indemnisation

1 Bénéficiaire 

2 Activité professionnelle

3 Relevé d'heures

4 Commentaire

5 Déclaration de créance

6 Validation de la saisie

Veuillez contrôler l'ensemble des informations saisies. Cliquez ensuite sur "Confirmer la saisie" ou sur "Retour à la saisie" pour les modifier.

Bénéficiaire

Signalétique

 La demande doit être obligatoirement envoyée pour le **30 septembre 2024** au plus tard.

Faute d'avoir présenté la déclaration d'indemnisation complète à cette date, le droit à l'indemnisation pour l'année en question est déchu.

Pour plus d'informations, vous pouvez vous référer à la circulaire suivante : <http://www.mi.public.lu/publications/congepolitique/circulaire.pdf>

Numéro d'identification au Luxembourg

Nom **Guichet**

Prénom **Léa**

Date de naissance **14/02/1995**

Etes-vous titulaire d'une pension retraite? **Non**

Commune d'exercice du mandat **LUXEMBOURG**

Vous pouvez modifier les informations en cliquant sur "**Retour à la saisie**" à côté du titre correspondant.

Relevé du nombre d'heures de congé politique à indemniser	
Indemnité mensuelle de référence en vigueur	
Du	01/01/2023
Au	31/01/2023
Indemnité mensuelle de référence (1)	2864,8800 €
Indemnité horaire de référence (2)	16,5600 €
Indemnité horaire 200% (3)	33,1200 €
Du	01/02/2023
Au	31/03/2023
Indemnité mensuelle de référence (1)	2936,4800 €
Indemnité horaire de référence (2)	16,9739 €
Indemnité horaire 200% (3)	33,9478 €
Du	01/04/2023
Au	31/08/2023
Indemnité mensuelle de référence (1)	3009,8800 €
Indemnité horaire de référence (2)	17,3982 €
Indemnité horaire 200% (3)	34,7964 €
Du	01/09/2023
Au	31/12/2023

Si toutes les informations sont correctes :

- scrollez jusqu'en bas de la page ; **et**
- cliquez sur "**Confirmer la saisie**" pour signer votre demande d'indemnisation.

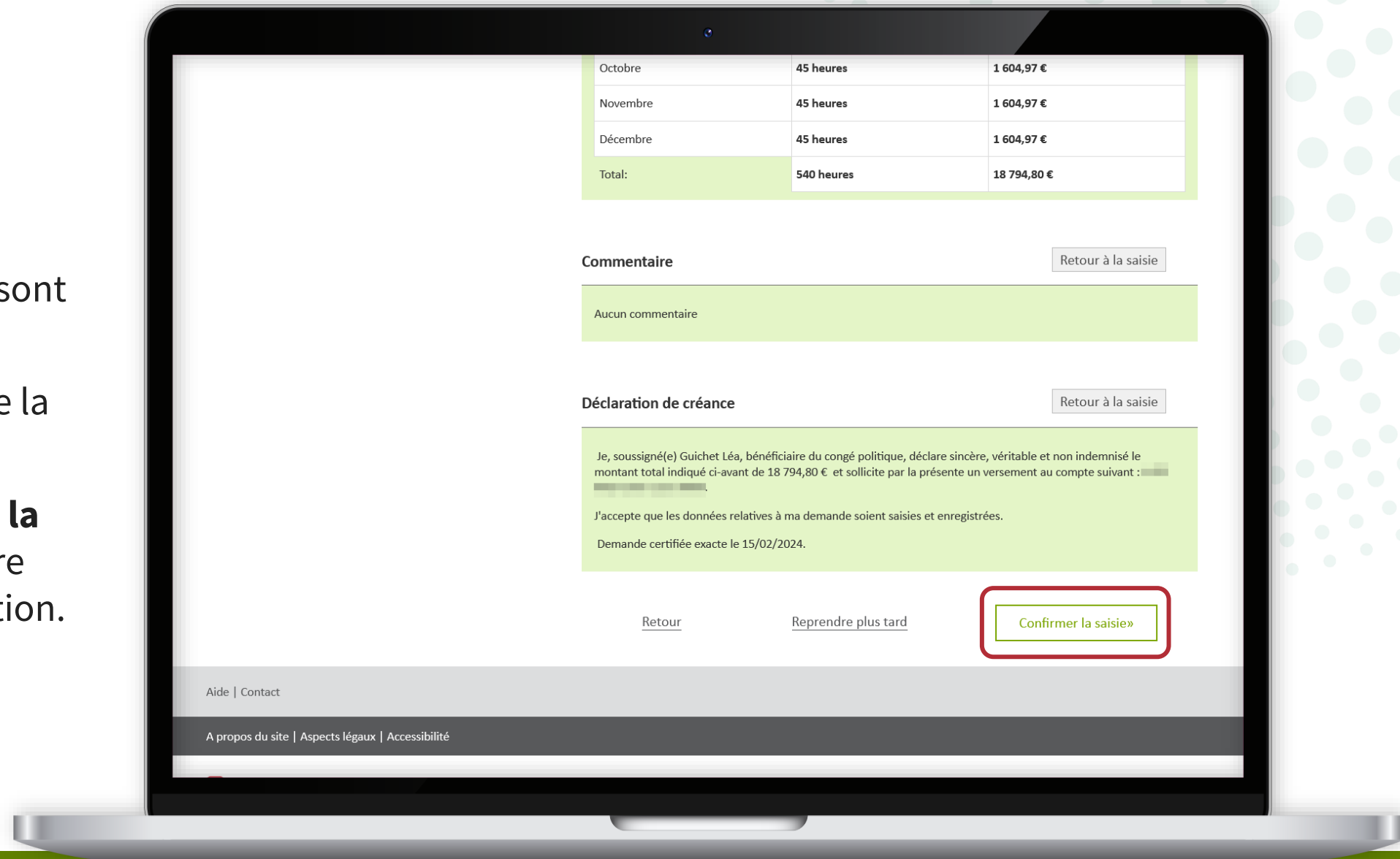

Étape 2/4

Saisie du formulaire

Étape terminée

Signature

Étape en cours

Ajout de pièces jointes

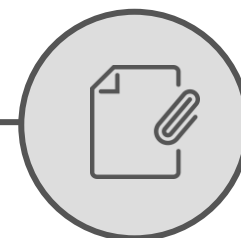

Transmission

Cliquez sur "**Signer les documents**".

Veillez noter que la signature avec un moyen eIDAS **n'est pas possible**.

Sélectionnez si vous souhaitez signer :

- au moyen d'un produit LuxTrust ; **ou**
- via l'application mobile GouvID.

Etapes [Abandonner la signature](#)

1. Visualiser les documents ✓
2. Signer les documents

Vous allez signer le(s) document(s) suivant(s):

- > [Congé politique : Demande d'indemnisation](#)

Vous devez sélectionner un dispositif pour effectuer la signature.

SÉLECTIONNEZ UN DISPOSITIF DE SIGNATURE

LUXTRUST

Signature au moyen d'un produit **LuxTrust** (token, carte, signing stick, Luxtrust Mobile) ou d'une carte eID

GouvID

Signature au moyen d'un appareil mobile et de l'application GouvID ou d'une carte eID

19

LUXTRUST

Sélectionnez **votre produit** (dans cet exemple, **LuxTrust Mobile**).

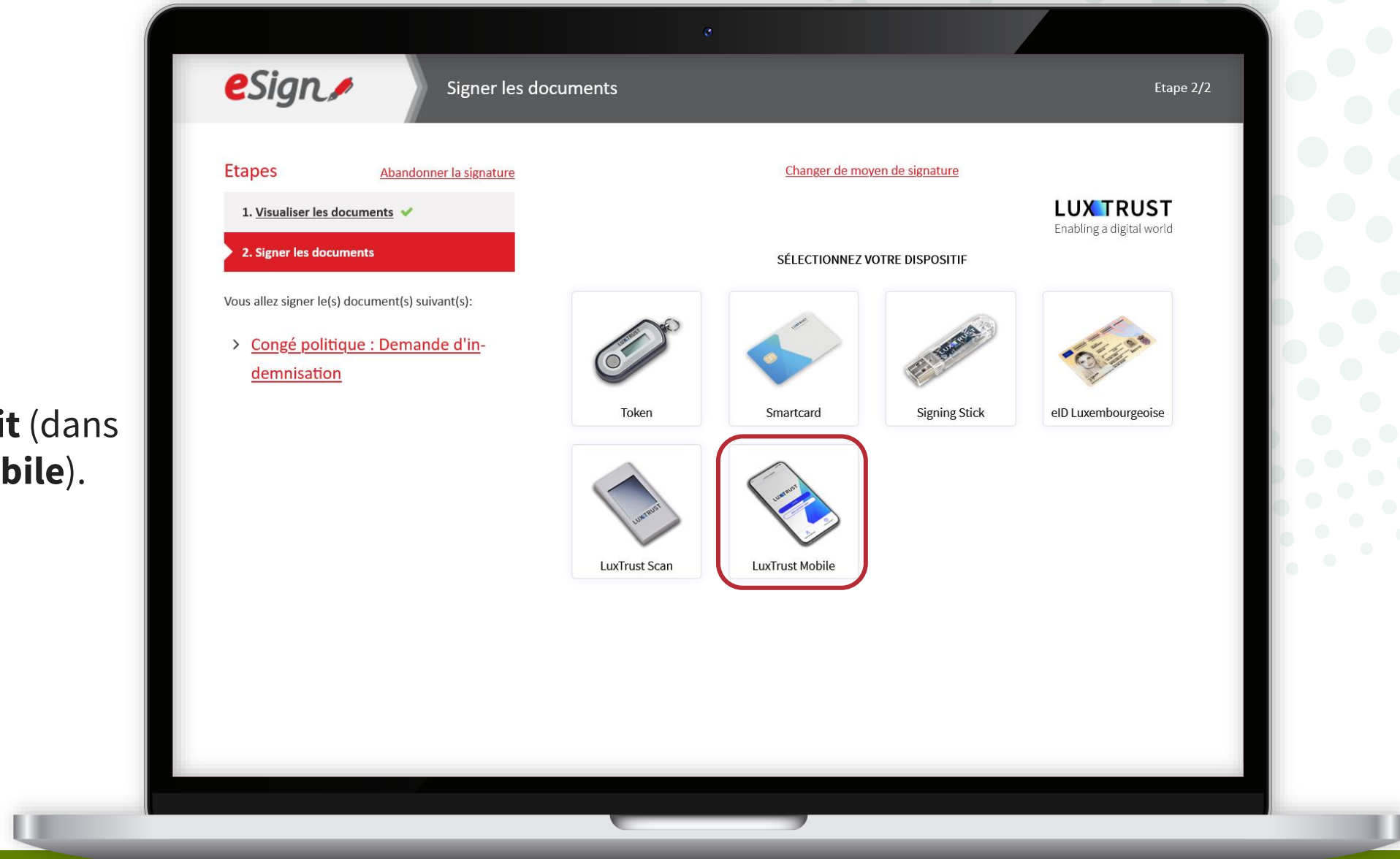

20

LUXTRUST

1. Saisissez votre **identifiant utilisateur** (*user ID*).
2. Cliquez sur "**Suivant**".

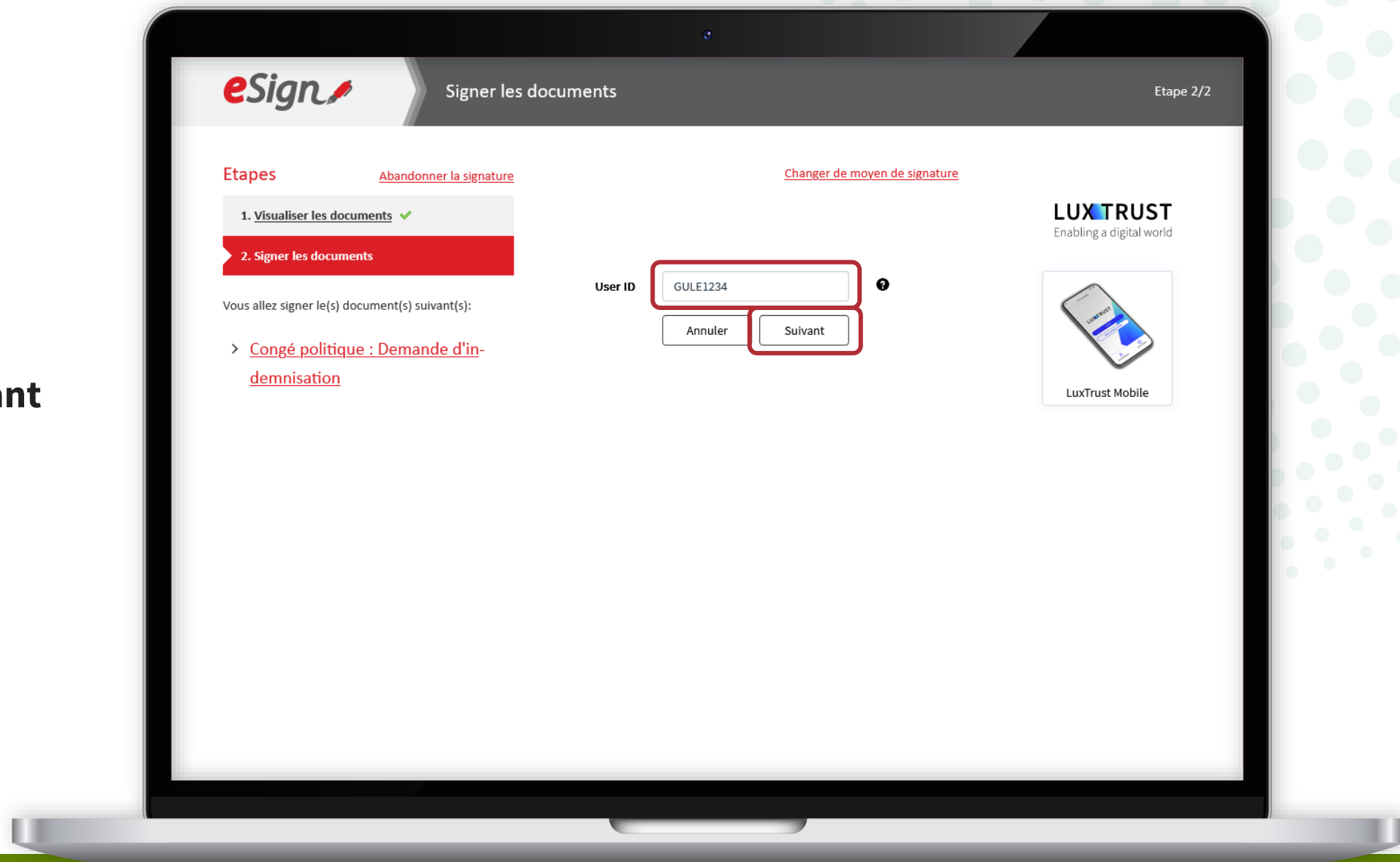

21

LUXTRUST

3. Saisissez votre **mot de passe** (*password*).

4. Cliquez sur "**Suivant**".

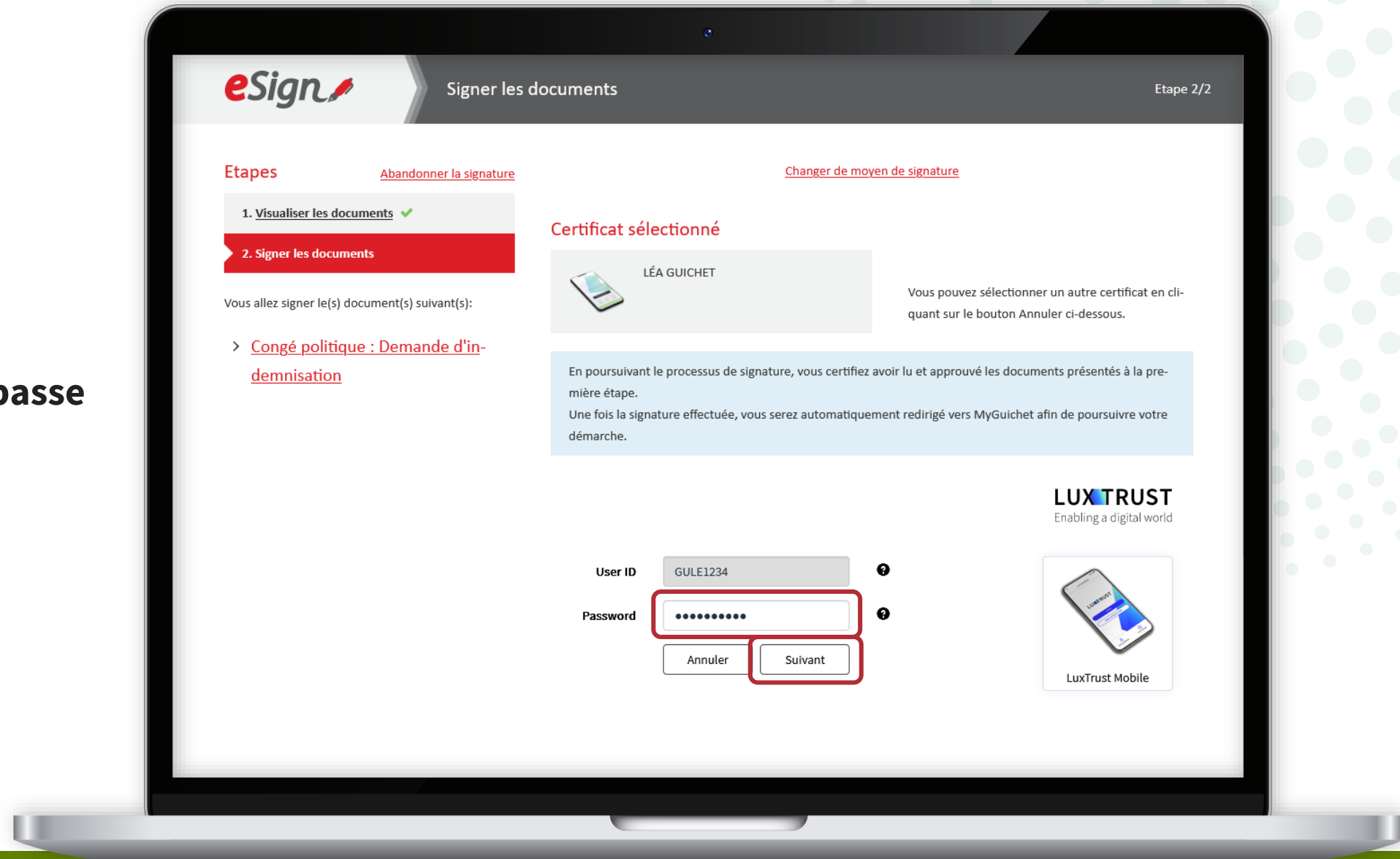

22

LUXTRUST

Acceptez la signature via l'application LuxTrust Mobile.

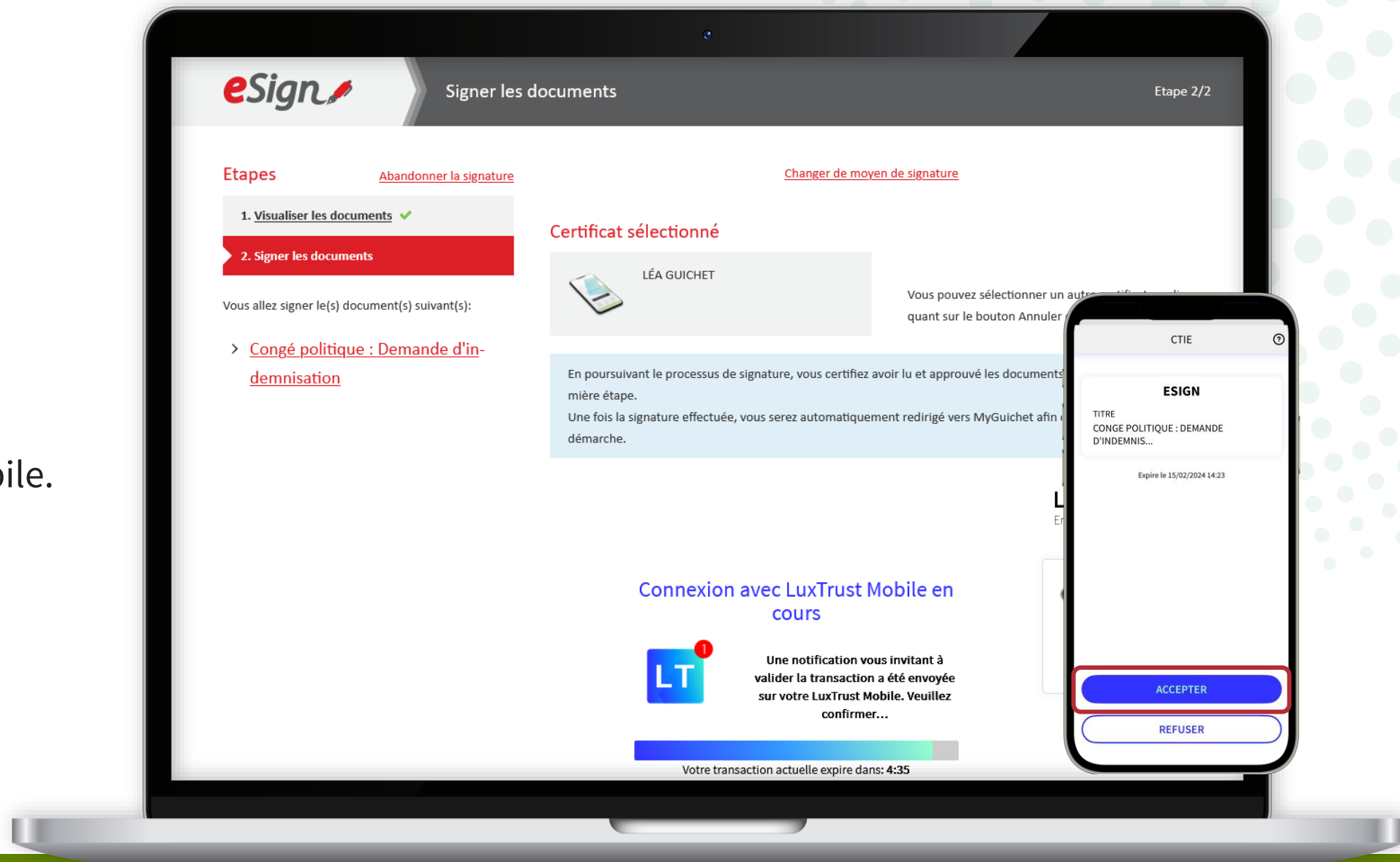

Après la signature, vous êtes automatiquement **redirigé vers votre espace privé.**

Étape 3/4

Saisie du formulaire

Étape terminée ✓

Signature

Étape terminée ✓

Ajout de pièces jointes

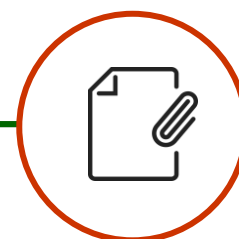

Étape en cours

Transmission

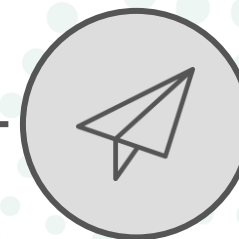

Glissez-déposez la pièce jointe obligatoire dans le champ prévu.

Congé politique : Demande d'indemnisation
2024-A001-P661

Etape **3/5**
En préparation
[Voir les étapes](#)

LE GOUVERNEMENT
DU GRAND-DUCHÉ DE LUXEMBOURG
Ministère des Affaires Intérieures

Organisme de contact
Ministère des Affaires Intérieures
Congés politique
[Voir les coordonnées](#)

Sommaire

- Dossier
- Communication
- Historique de la démarche
- Démarches associées

[En savoir plus sur cette démarche](#)

Dossier ?

TOTAL : 1 formulaire, 0 annexe, 1 pièce jointe Obligatoire*

Formulaire

Congé politique : Demande d'indemnisation
Transmissible
Édité le 15/02/2024 14:50:44

Pièce jointe

Certificat d'affiliation à la sécurité sociale*
Certificat d'affiliation à la sécurité sociale
A joindre
Créé le 15/02/2024 14:50:16

+ Joindre

Ajouter une pièce jointe ou glissez-déposez vos documents.

Transmettre

Vérifiez que la **plage d'observation** du certificat d'affiliation à la sécurité sociale **commence le 1^{er} janvier de l'année demandée.**

Pour ajouter une pièce jointe, vous pouvez également cliquer sur "**Joindre**".

Puis, vous pouvez télécharger le document **depuis votre ordinateur** ...

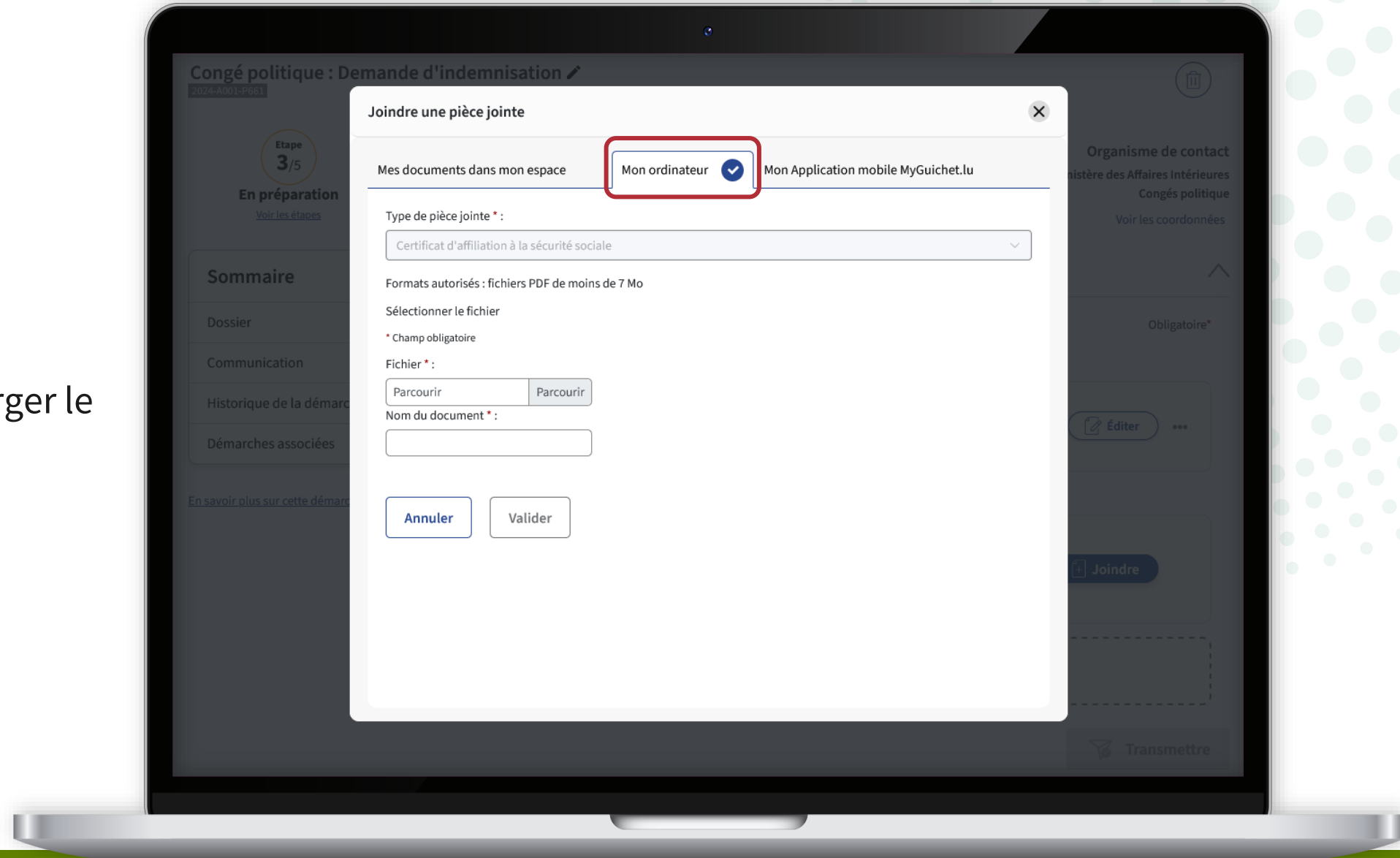

... ou depuis l'**application mobile MyGuichet.lu**.

Lorsque vous utilisez l'application, les documents sont automatiquement convertis au **format PDF**.

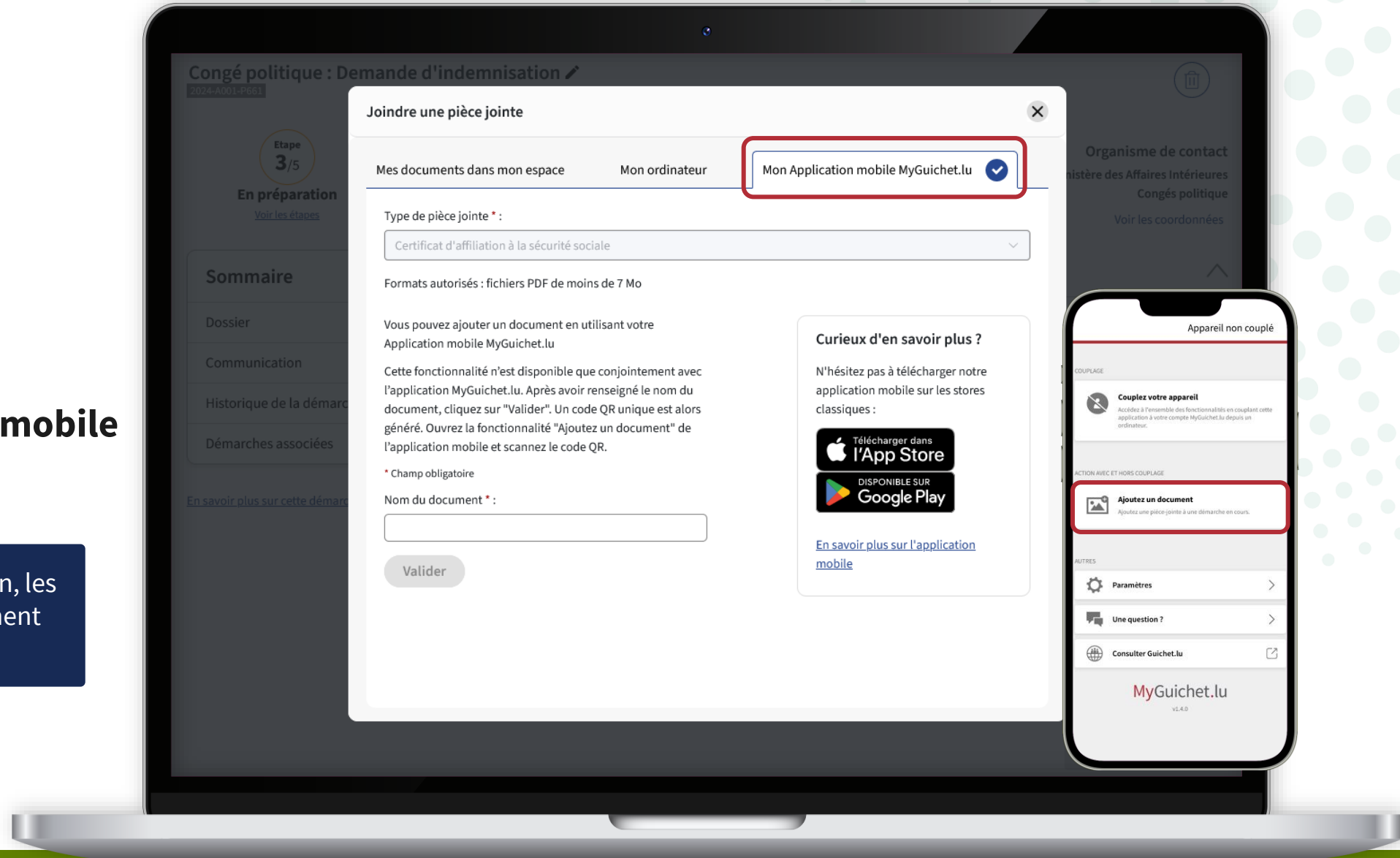

Une fois que vous avez ajouté toutes les pièces jointes, votre demande d'indemnisation peut être **transmise au ministère de des Affaires intérieures**.

MyGuichet.lu

COUPLAGE MOBILE Espace privé Léa Guichet FR DE EN

Mes démarches Mes données Mes communications

Accueil > Mes démarches > Congé politique : Demande d'indemnisation

Congé politique : Demande d'indemnisation

2024-A034-R897

Votre démarche est prête à être transmise à l'organisme. Cliquez sur le bouton "Transmettre".

Etape 4/5
En préparation
[Voir les étapes](#)

LE GOUVERNEMENT DU GRAND-DUCHÉ DE LUXEMBOURG
Ministère des Affaires intérieures

Organisme de contact
Ministère des Affaires intérieures
Congés politique
[Voir les coordonnées](#)

Sommaire
Dossier
Communication
Historique de la démarche
Démarches associées

Dossier ?

TOTAL : 1 formulaire, 0 annexe, 1 pièce jointe Obligatoire*

Formulaire

[Congé politique : Demande d'indemnisation](#)
Transmissible
Edité le 15/02/2024 14:20:13

[Éditer](#) ...

[Transmettre](#)

Étape 4/4

Saisie du formulaire

Étape terminée

Signature

Étape terminée

Ajout de pièces jointes

Étape terminée

Transmission

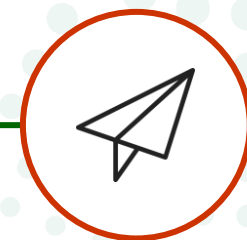

Étape en cours

Attention : votre demande n'a pas encore été transmise au ministère des Affaires intérieures.

Vérifiez que vous avez bien suivi les étapes suivantes.

Cliquez sur "Transmettre".

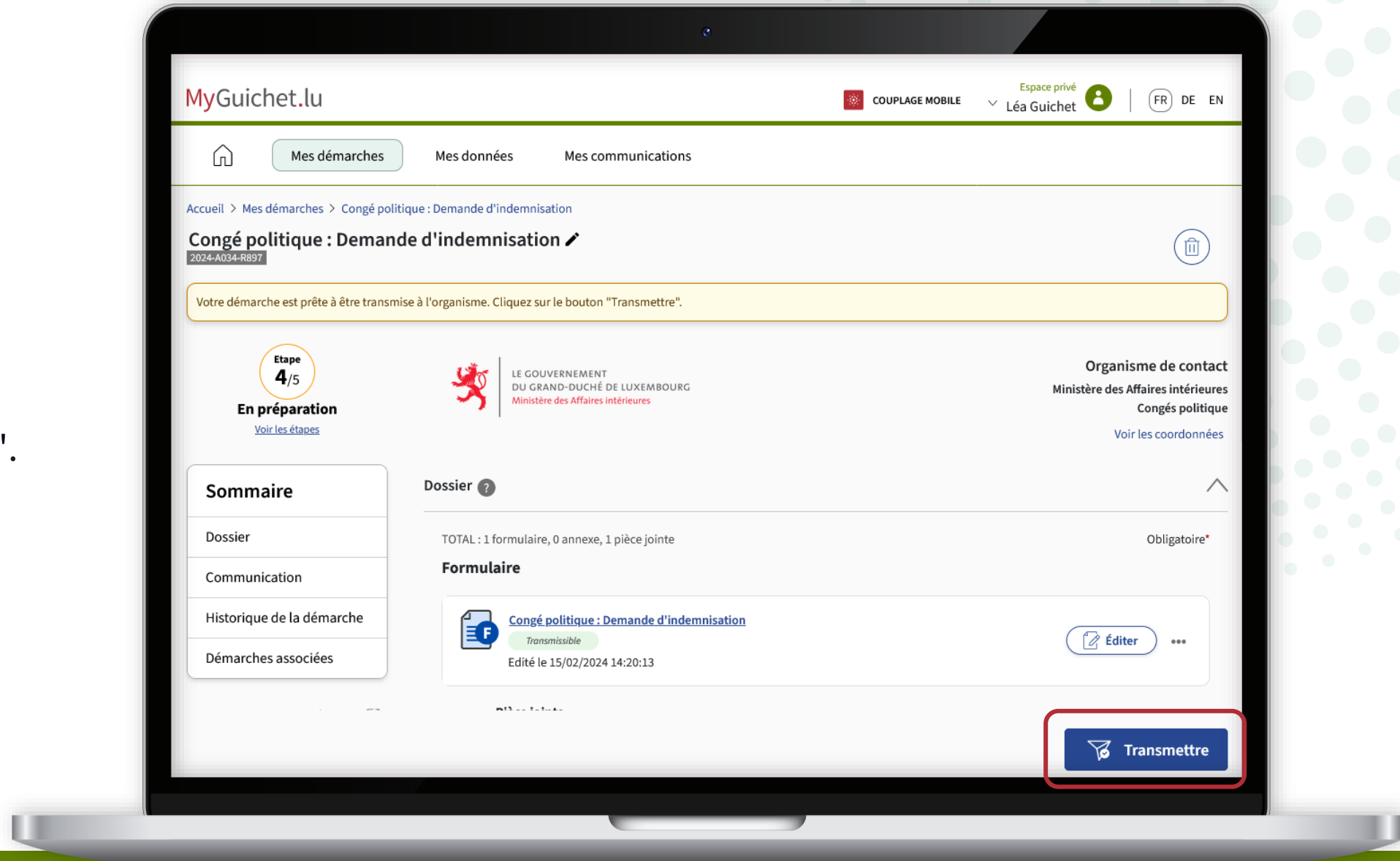

Cliquez sur "**Transmettre**" pour confirmer la transmission de votre demande d'indemnisation.

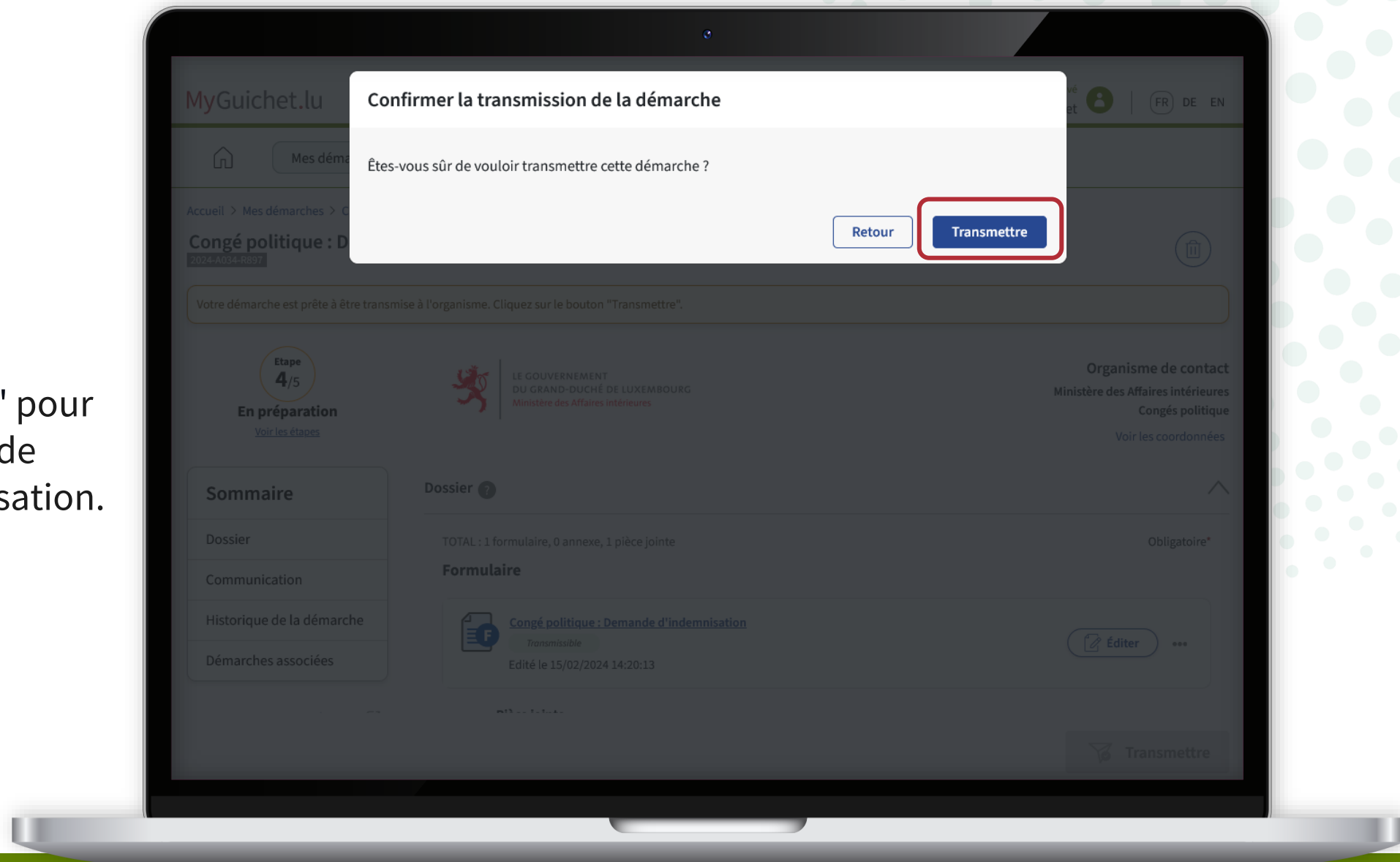

Vous avez **transmis avec succès** votre demande au ministère des Affaires intérieures !

Vous avez terminé avec succès toutes les étapes de la démarche !

Saisie du formulaire

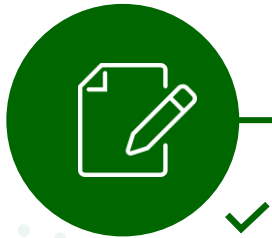

Signature

Ajout de pièces jointes

Transmission

Vous recevez également un **e-mail** vous informant de la bonne transmission.

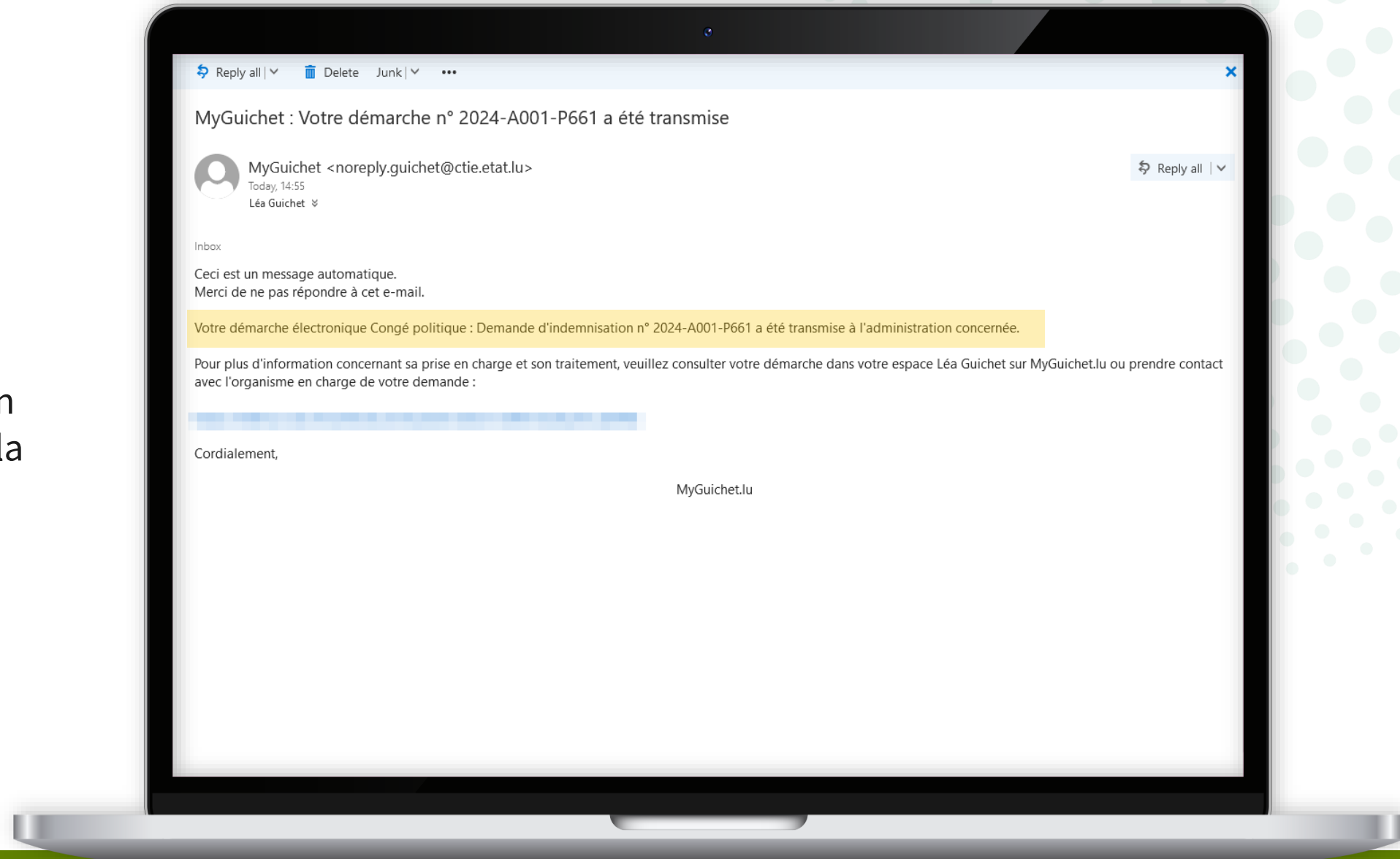

Que puis-je faire si j'ai fait une erreur dans la saisie ?

Si vous vous trouvez une erreur dans votre demande d'indemnisation après sa transmission au ministère des Affaires intérieures, vous pouvez remplir la démarche "**Congé politique : Demande d'indemnisation - Rectification**".

1

Copiez d'abord le **numéro de référence** de la démarche erronée.

Vous devez l'indiquer dans la démarche de rectification.

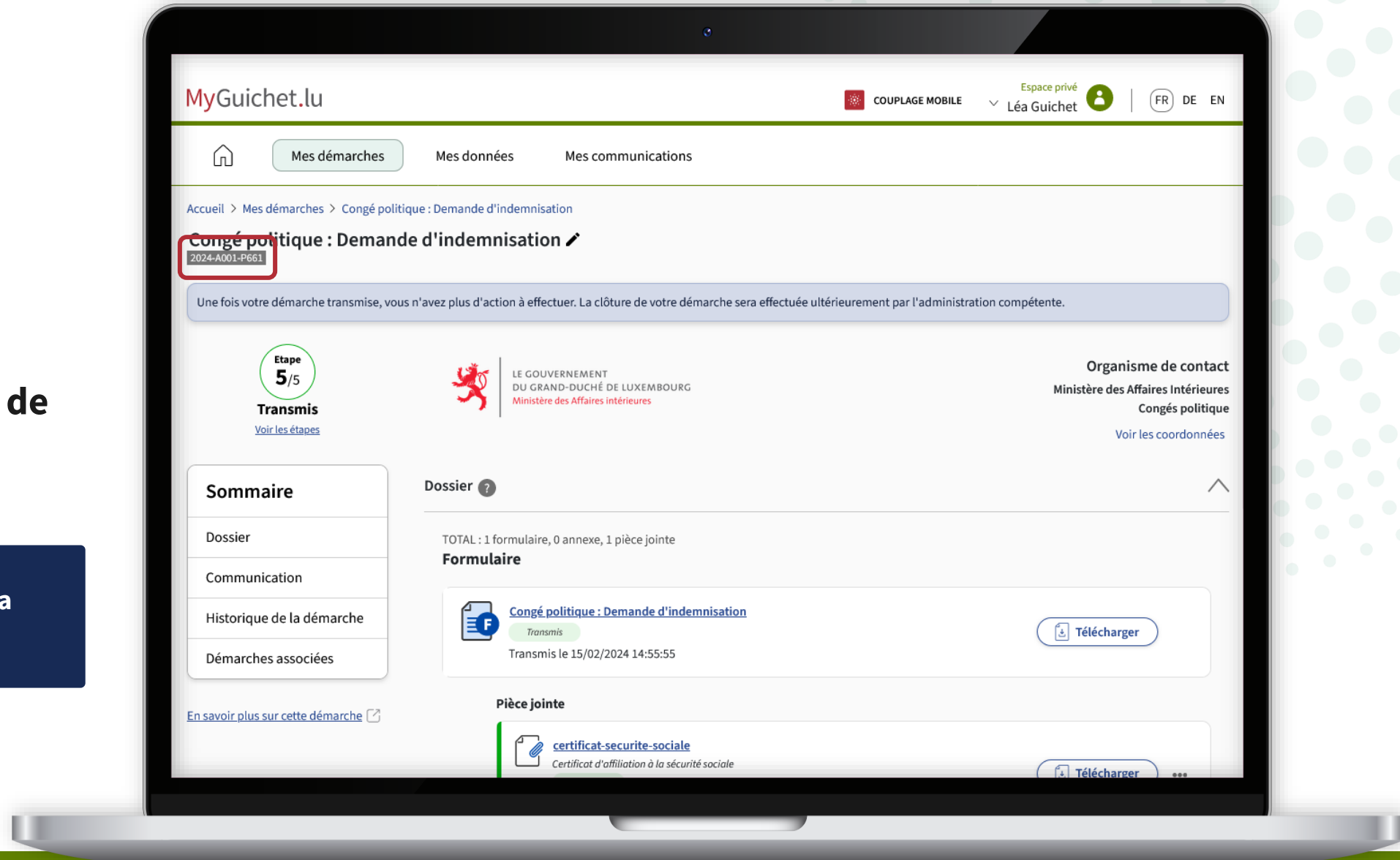

2

Cliquez sur "**Démarches associées**".

MyGuichet.lu

COUPLAGE MOBILE Espace privé Léa Guichet FR DE EN

Mes démarches Mes données Mes communications

Accueil > Mes démarches > Congé politique : Demande d'indemnisation

Congé politique : Demande d'indemnisation

2024-A001-P661

Une fois votre démarche transmise, vous n'avez plus d'action à effectuer. La clôture de votre démarche sera effectuée ultérieurement par l'administration compétente.

Etape 5/5 Transmis Voir les étapes

LE GOUVERNEMENT DU GRAND-DUCHÉ DE LUXEMBOURG Ministère des Affaires Intérieures

Organisme de contact Ministère des Affaires Intérieures Congés politique Voir les coordonnées

Sommaire

- Dossier
- Communication
- Historique de la démarche
- Démarches associées**

En savoir plus sur cette démarche

Dossier ?

TOTAL : 1 formulaire, 0 annexe, 1 pièce jointe

Formulaire

Congé politique : Demande d'indemnisation Transmis Transmis le 15/02/2024 14:55:55 Télécharger

Pièce jointe

certificat-securite-sociale Certificat d'affiliation à la sécurité sociale Télécharger

3

Cliquez sur "**Créer**".

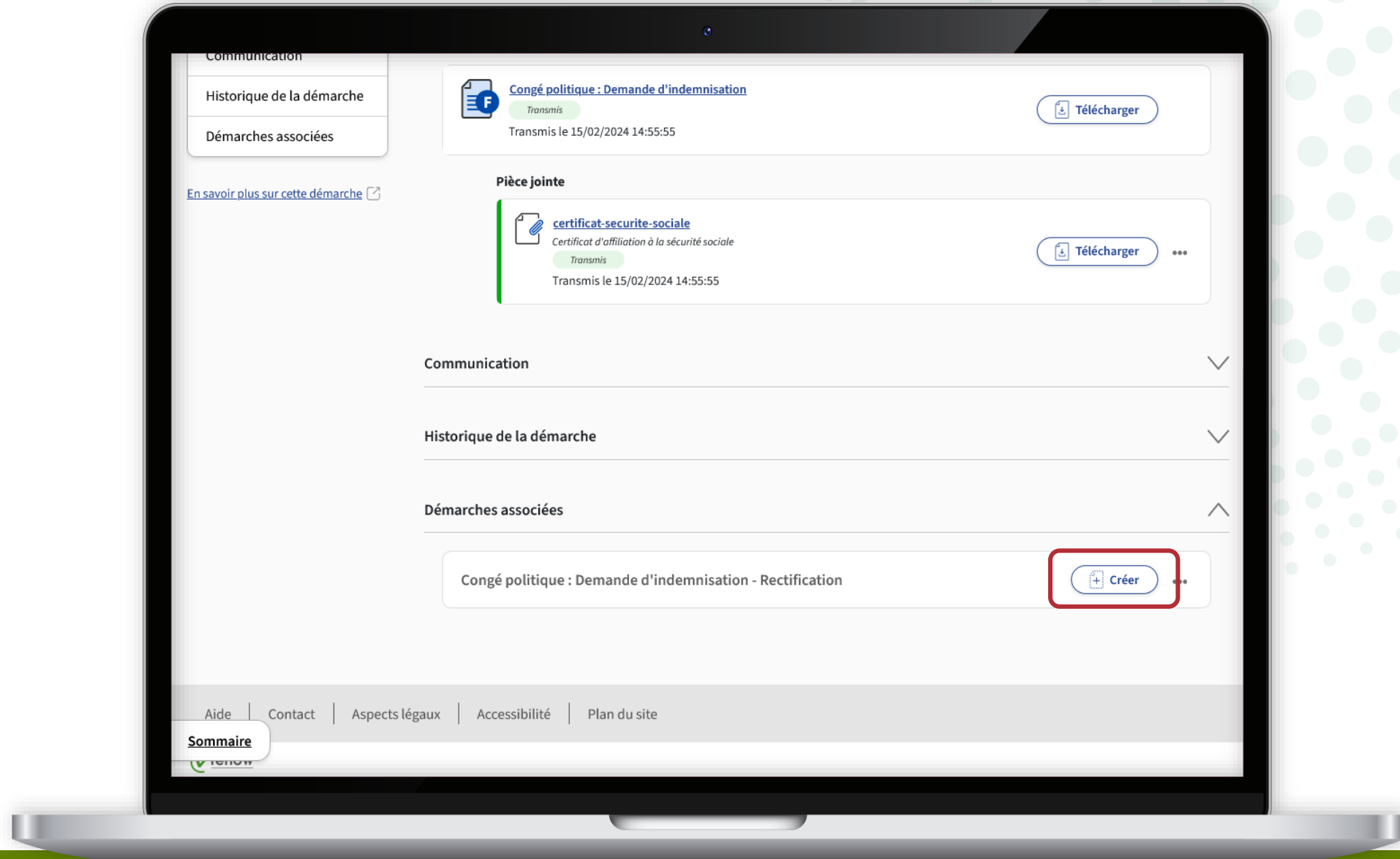

Saisissez le **numéro de référence** que vous avez copié précédemment.

Congé politique : Demande d'indemnisation - Rectification

- Bénéficiaire
 - 1.1 Signalétique
 - 1.2 Adresse
 - 1.3 Coordonnées bancaires
- Activité professionnelle
- Relevé d'heures
- Commentaire
- Déclaration de créance

Signalétique

i Vous avez déjà transmis une première demande d'indemnisation mais elle était incomplète ou erronée.

Vous pouvez faire ici une nouvelle demande d'indemnisation qui viendra rectifier la précédente.

Veillez à bien saisir toutes les données, même celles déjà saisies dans la demande initiale.

i La demande doit être obligatoirement envoyée pour le **30 septembre 2024** au plus tard.

Faute d'avoir présenté la déclaration d'indemnisation complète à cette date, le droit à l'indemnisation pour l'année en question est déchu.

Pour plus d'informations, vous pouvez vous référer à la circulaire suivante : <http://www.mi.public.lu/publications/congepolitique/circulaire.pdf>

Référence de la démarche initiale ?

Numéro de dossier initial ?

Numéro d'identification au Luxembourg ?

Nom

Prénom

Date de naissance

Si vous avez déjà reçu un **accusé de réception** par courrier suite à votre précédente demande, vous pouvez également saisir le **numéro de dossier** y mentionné.

Congé politique : Demande d'indemnisation - Rectification

1 Bénéficiaire ^

1.1 **Signalétique**

1.2 Adresse

1.3 Coordonnées bancaires

2 Activité professionnelle

3 Relevé d'heures

4 Commentaire

5 Déclaration de créance

Signalétique

i Vous avez déjà transmis une première demande d'indemnisation mais elle était incomplète ou erronée.

Vous pouvez faire ici une nouvelle demande d'indemnisation qui viendra rectifier la précédente.

Veillez à bien saisir toutes les données, même celles déjà saisies dans la demande initiale.

i La demande doit être obligatoirement envoyée pour le **30 septembre 2024** au plus tard.

Faute d'avoir présenté la déclaration d'indemnisation complète à cette date, le droit à l'indemnisation pour l'année en question est déchu.

Pour plus d'informations, vous pouvez vous référer à la circulaire suivante : <http://www.mi.public.lu/publications/congepolitique/circulaire.pdf>

Référence de la démarche initiale ?

Numéro de dossier initial ?

Numéro d'identification au Luxembourg ?

Nom

Prénom

Date de naissance

5

Ensuite, vous pouvez :

- remplir correctement le formulaire ;
- le signer ;
- ajouter les pièces jointes ; **et**
- transmettre le dossier.

Congé politique : Demande d'indemnisation - Rectification

1 Bénéficiaire ^

1.1 **Signalétique**

1.2 Adresse

1.3 Coordonnées bancaires

2 Activité professionnelle

3 Relevé d'heures

4 Commentaire

5 Déclaration de créance

Signalétique

i Vous avez déjà transmis une première demande d'indemnisation mais elle était incomplète ou erronée.

Vous pouvez faire ici une nouvelle demande d'indemnisation qui viendra rectifier la précédente.

Veillez à bien saisir toutes les données, même celles déjà saisies dans la demande initiale.

i La demande doit être obligatoirement envoyée pour le **30 septembre 2024** au plus tard.

Faute d'avoir présenté la déclaration d'indemnisation complète à cette date, le droit à l'indemnisation pour l'année en question est déchu.

Pour plus d'informations, vous pouvez vous référer à la circulaire suivante : <http://www.mi.public.lu/publications/congepolitique/circulaire.pdf>

Référence de la démarche initiale ?

Numéro de dossier initial ?

Numéro d'identification au Luxembourg ?

Nom

Prénom

Date de naissance

Vous recevez un **e-mail** si vous devez ajouter un document ou corriger certaines informations.

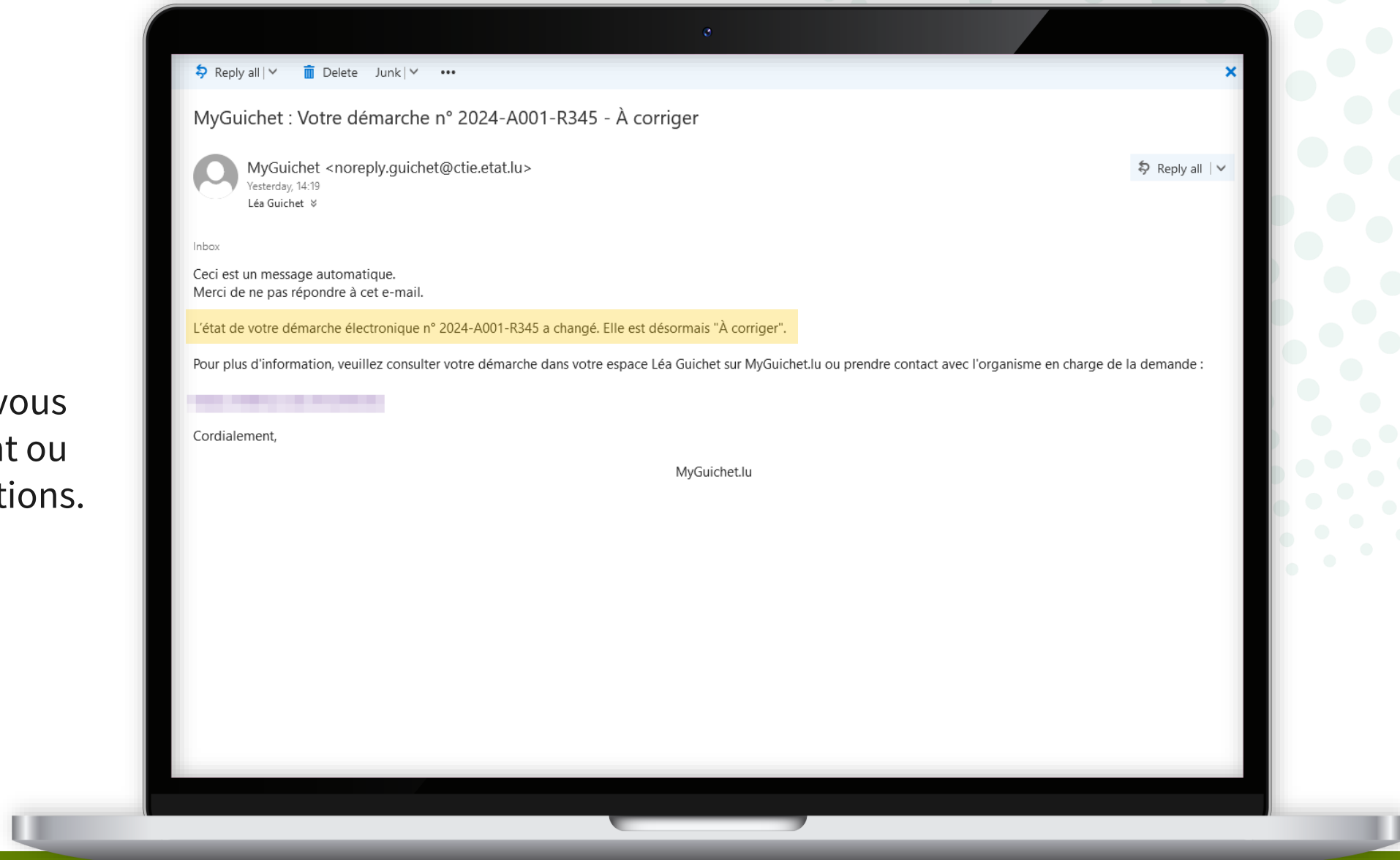

Besoin d'aide ?

Formulaire en ligne

(+352) 247-82 000
du lundi au vendredi de
08h00 à 18h00

11, Rue Notre-Dame
L-2240 Luxembourg
du lundi au vendredi de
08h00 à 17h00

Guichet.lu

11, Rue Notre-Dame
L-2240 Luxembourg
(+352) 247-82 000

Éditeur responsable :

Centre des technologies de l'information de l'État (CTIE)

Date de dernière mise à jour :

20 mars 2024